

PROYECTO:

Panorama Electoral: Partidos y contiendas internas

Encuesta Nacional Trimestral / Marzo 2016

Identificación partidista

Independientemente del partido por el que usted vota, ¿usted normalmente se considera panista, priísta, perredista, verde-ecologista, de MORENA o de otro partido?

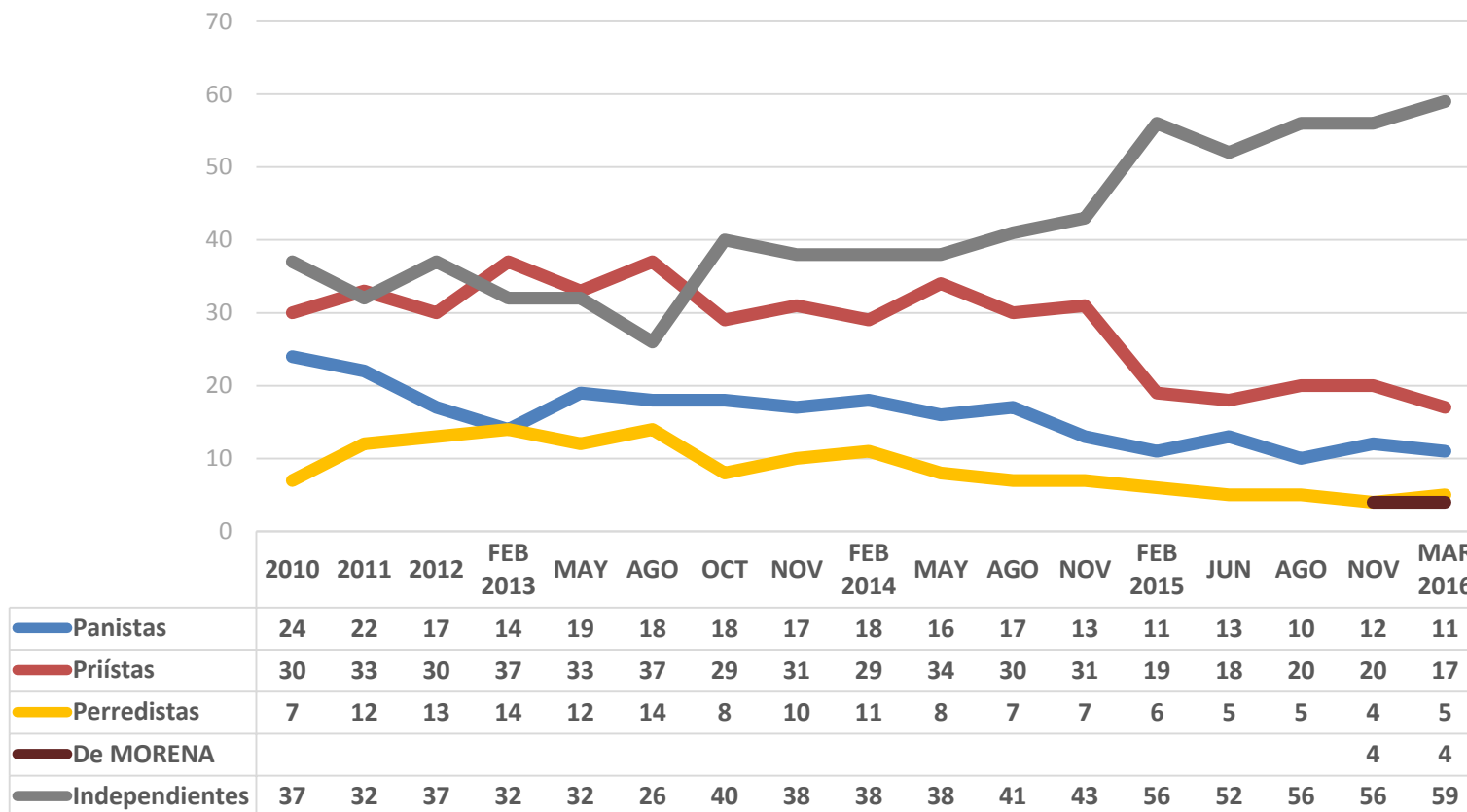

NO SE MUESTRA % DE OTROS
LOS DATOS DE 2010-2012 SON PROMEDIOS ANUALES

Opinión de partidos

¿Cuál es su opinión del _____? ¿Muy buena, buena, mala o muy mala?

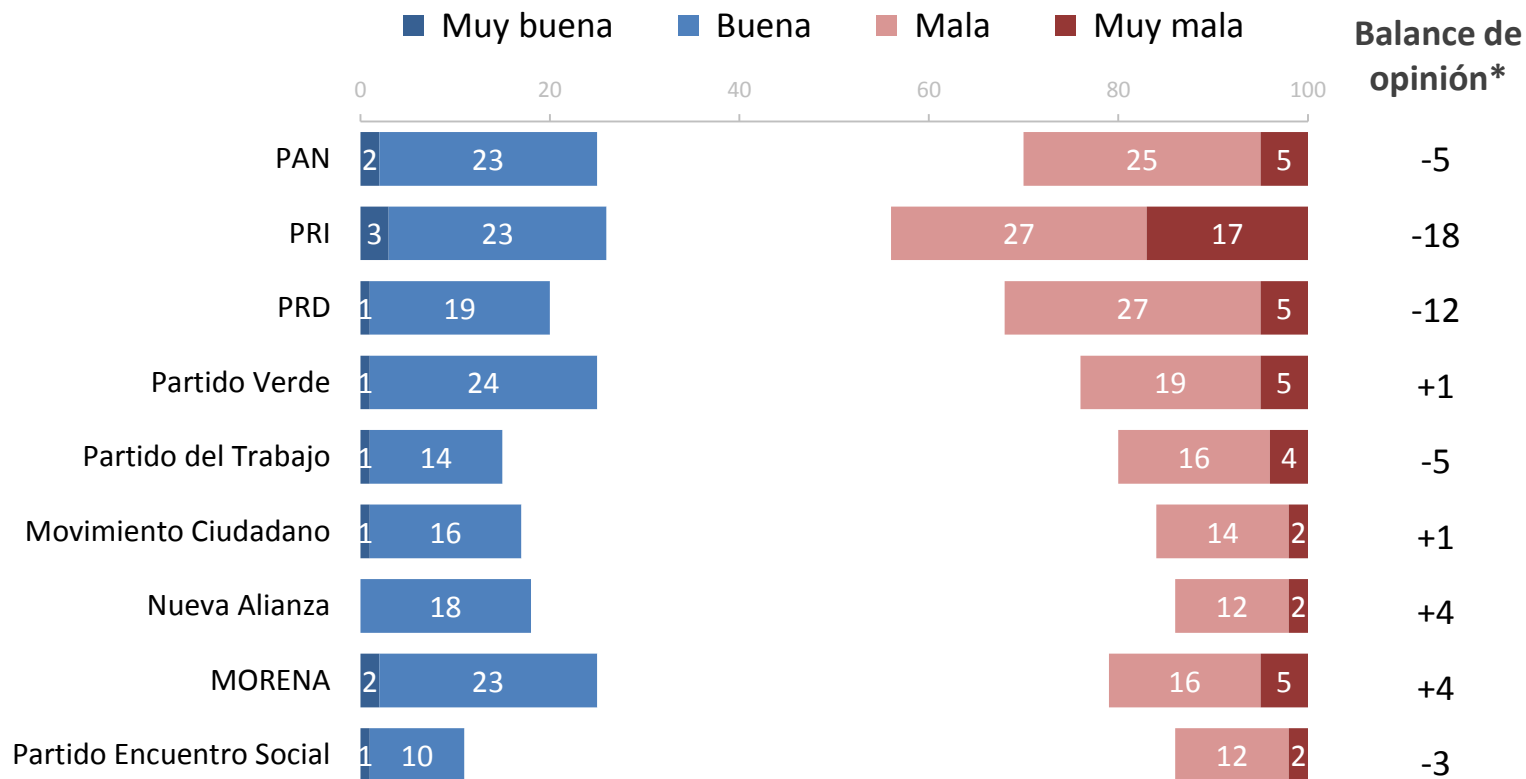

NO SE MUESTRA % DE "NI BUENA NI MALA" Y "NS/NC"

*OPINIONES POSITIVAS MENOS NEGATIVAS

Opinión de partidos (% de opiniones positivas)

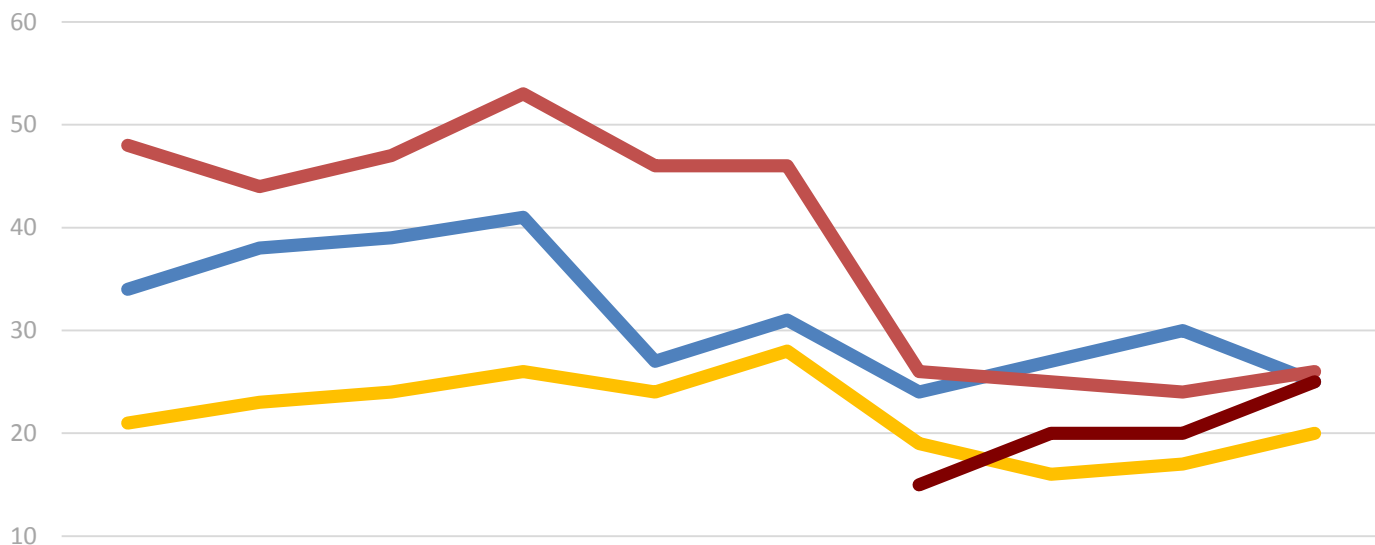

	AGO 2011	NOV	FEB 2012	MAR	ABR	JUN	FEB 2015	JUN	AGO	MAR 2016
— PAN	34	38	39	41	27	31	24	27	30	25
— PRI	48	44	47	53	46	46	26	25	24	26
— PRD	21	23	24	26	24	28	19	16	17	20
— MORENA*							15	20	20	25

NO SE MUESTRA % DE OTROS

LOS DATOS DE 2010-2012 SON PROMEDIOS ANUALES

Contienda interna PAN

Ahora le voy a mencionar los nombres de posibles aspirantes del PAN a la Presidencia de la República. De todas estas personas, ¿quién prefiere que sea el candidato del PAN para Presidente de la República?

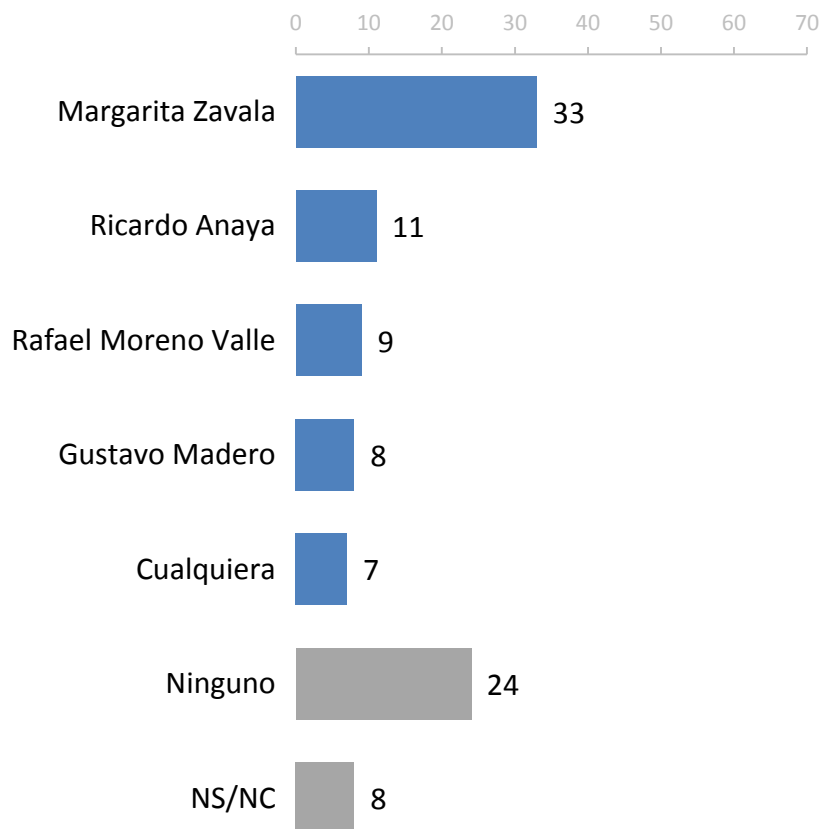

Por identificación partidista

	Panistas (11%)	Indep. (59%)
Margarita Zavala	42	33
Ricardo Anaya	17	9
Rafael Moreno Valle	12	8
Gustavo Madero	7	7
Cualquiera	10	7
Ninguno	8	27
NS/NC	4	9
Total	100	100

Contienda interna PRI

Ahora le voy a mencionar los nombres de posibles aspirantes del PRI a la Presidencia de la República. De todas estas personas, ¿quién prefiere que sea el candidato del PRI para Presidente de la República?

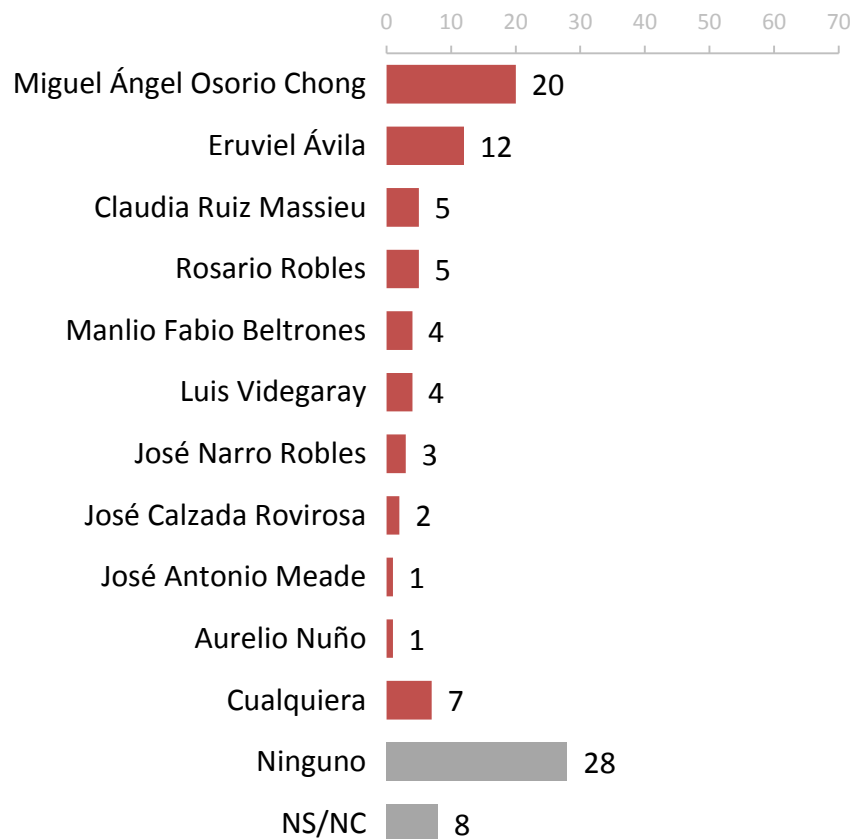

Por identificación partidista

	Priístas (17%)	Indep. (59%)
Miguel Ángel Osorio Chong	31	17
Eruviel Ávila	16	10
Claudia Ruiz Massieu	7	4
Rosario Robles	4	6
Manlio Fabio Beltrones	6	4
Luis Videgaray	5	4
Otro	8	6
Cualquiera	11	7
Ninguno	6	34
NS/NC	6	8
Total	100	100

Contienda candidato independiente

Ahora le voy a mostrar los nombres de posibles aspirantes independientes a la Presidencia de la República. De todas estas personas, ¿quién prefiere que sea candidato independiente para Presidente de la República?

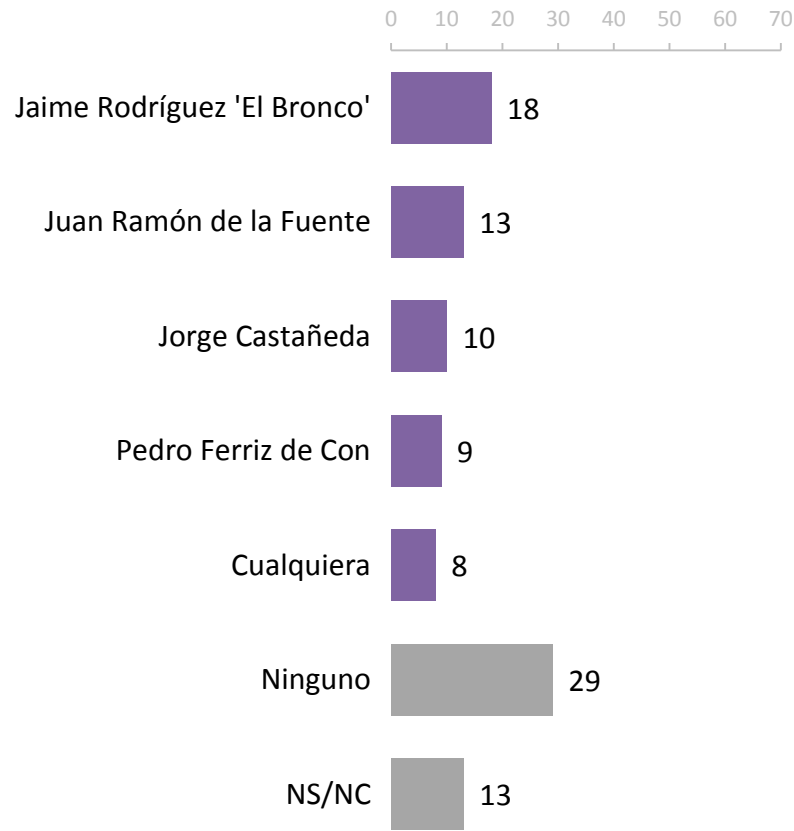

Por identificación partidista

	Panistas (11%)	Priístas (17%)	Izquierda (9%)	Indep. (59%)
Jaime Rodríguez 'El Bronco'	18	14	15	20
Juan Ramón de la Fuente	9	19	26	10
Jorge Castañeda	12	15	10	7
Pedro Ferriz de Con	7	5	6	11
Cualquiera	10	11	6	7
Ninguno	26	23	30	32
NS/NC	18	13	7	13
Total	100	100	100	100

Metodología

Población sujeta a estudio: Adultos, hombres y mujeres de 18 años y más que residen permanentemente en viviendas particulares del territorio nacional. **Técnica de recolección de datos:** Entrevistas personales (cara a cara) en vivienda utilizando un cuestionario estructurado aplicado en papel por encuestadores. **Periodo de referencia:** Del 26 de febrero al 2 de marzo de 2016. **Entrevistas efectivas:** 994. **Marco Muestral:** Listado de secciones electorales (EDMSLM, INE); Estadísticos de la lista Nominal por manzana con cortes de sexo y edad (Enero, 2016, INE); Catálogo de manzanas (AC-01R, INE); Planos cartográficos por Sección Individual (INE). **Diseño de la muestra:** probabilístico y polietápico. En la primera etapa se seleccionaron 100 secciones electorales mediante un muestreo estratificado, sistemático, y con probabilidad proporcional al tamaño de la lista nominal. El número de entrevistas por estrato se asignó de manera proporcional. En la segunda etapa, dentro de las secciones electorales se seleccionaron 2 puntos de arranque (manzanas en zonas urbanas y conglomerados de viviendas en zonas rurales) con probabilidad proporcional al tamaño de la lista nominal y con los planos seccionales del IFE. En la tercera etapa, se seleccionaron 5 viviendas en cada punto de arranque mediante un salto sistemático. En la cuarta etapa se seleccionó al entrevistado dentro del hogar con método del próximo cumpleaños. **Método de estimación de resultados:** Las proporciones que se presentan son estimadores ponderados, cuyo ponderador es el producto de un factor muestral (definido como el inverso de la probabilidad de selección) y un factor de ajuste por desviaciones de sexo y edad por región de la muestra con respecto a la lista nominal (post-estratificación). **Margen de error máximo de la encuesta:** +/- 3.53 puntos porcentuales al 95% de confianza ($p=50\%$; $deff = 1.3$). Los resultados sólo son válidos para expresar las opiniones de la población objetivo en las fechas específicas del levantamiento de los datos. **Patrocinio:** EL UNIVERSAL, Compañía Periodística Nacional y Buendía & Laredo, S.C.. **Diseño, Recolección y Análisis de datos:** Buendía & Laredo, S.C. Zamora 200, Col. Condesa, México D.F., CP 06140. contacto@buendíaylaredo.com. Para mayor información sobre la metodología de la encuesta, consulte www.buendíaylaredo.com. **Twitter:** @buendíaylaredo