

Partidos Políticos

Encuesta Nacional Buendía & Laredo / Mayo 2017

Opinión de partidos

¿Cuál es su opinión del _____? ¿Muy buena, buena, mala o muy mala?

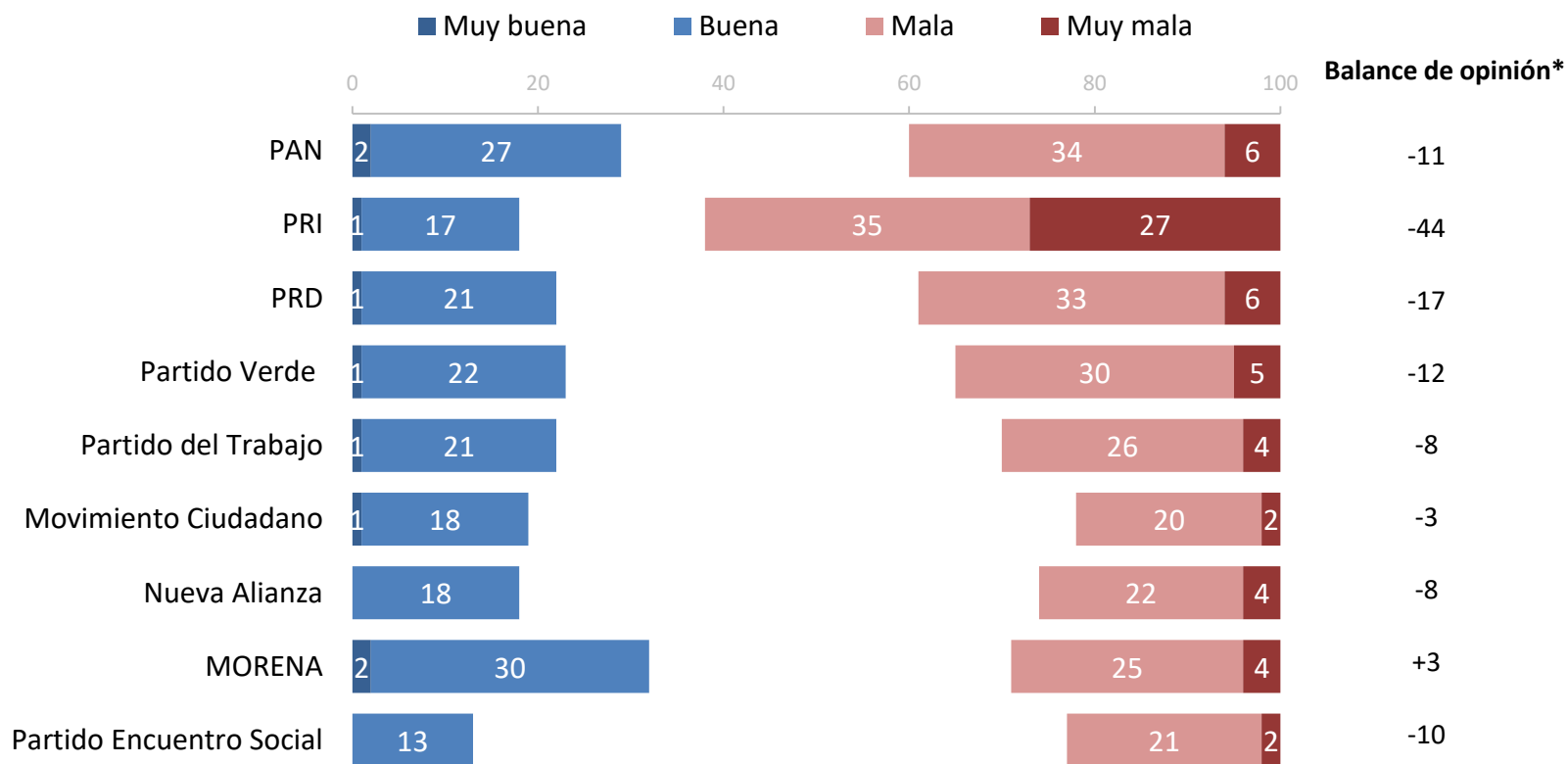

No se muestra % de "Ni buena ni mala" y "NS/NC"

*Opiniones positivas menos negativas

Opinión de partidos (% de opiniones positivas)

¿Cuál es su opinión del _____? ¿Muy buena, buena, mala o muy mala?

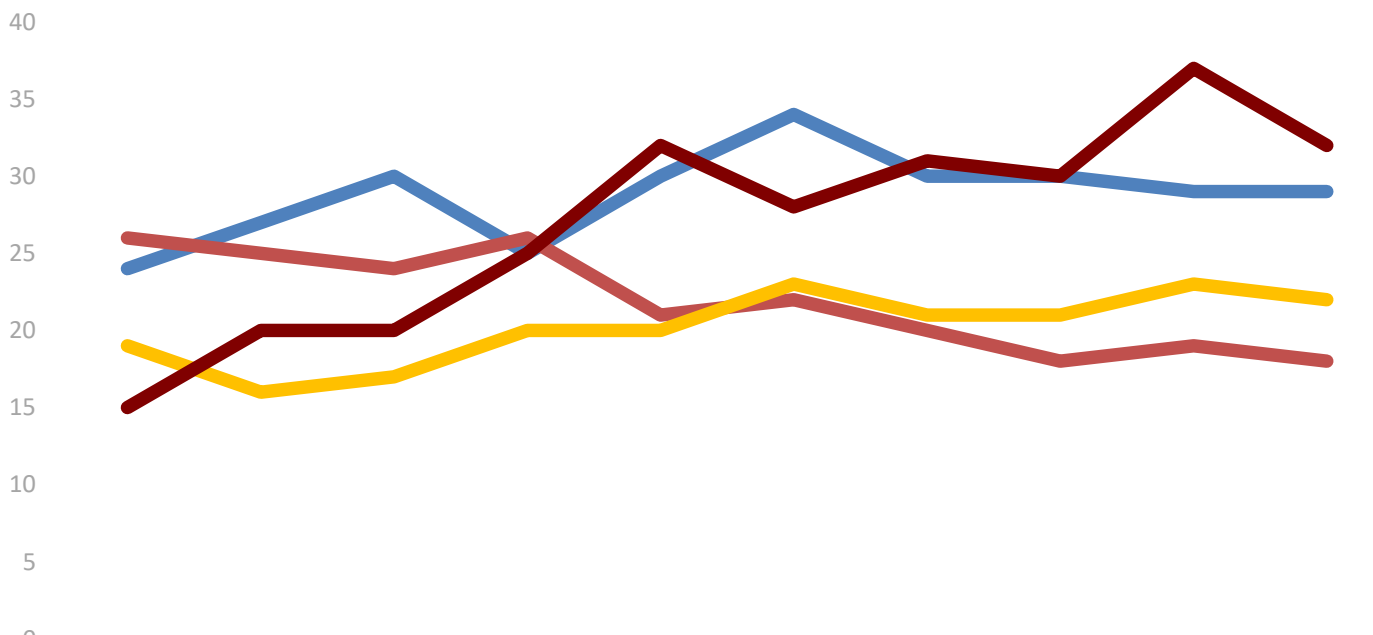

	FEB 2015	JUN	AGO	MAR 2016	JUL	SEP	NOV	FEB 2017	MAR	MAY
PAN	24	27	30	25	30	34	30	30	29	29
PRI	26	25	24	26	21	22	20	18	19	18
PRD	19	16	17	20	20	23	21	21	23	22
MORENA	15	20	20	25	32	28	31	30	37	32

Opinión de partidos (% de opiniones negativas)

¿Cuál es su opinión del _____? ¿Muy buena, buena, mala o muy mala?

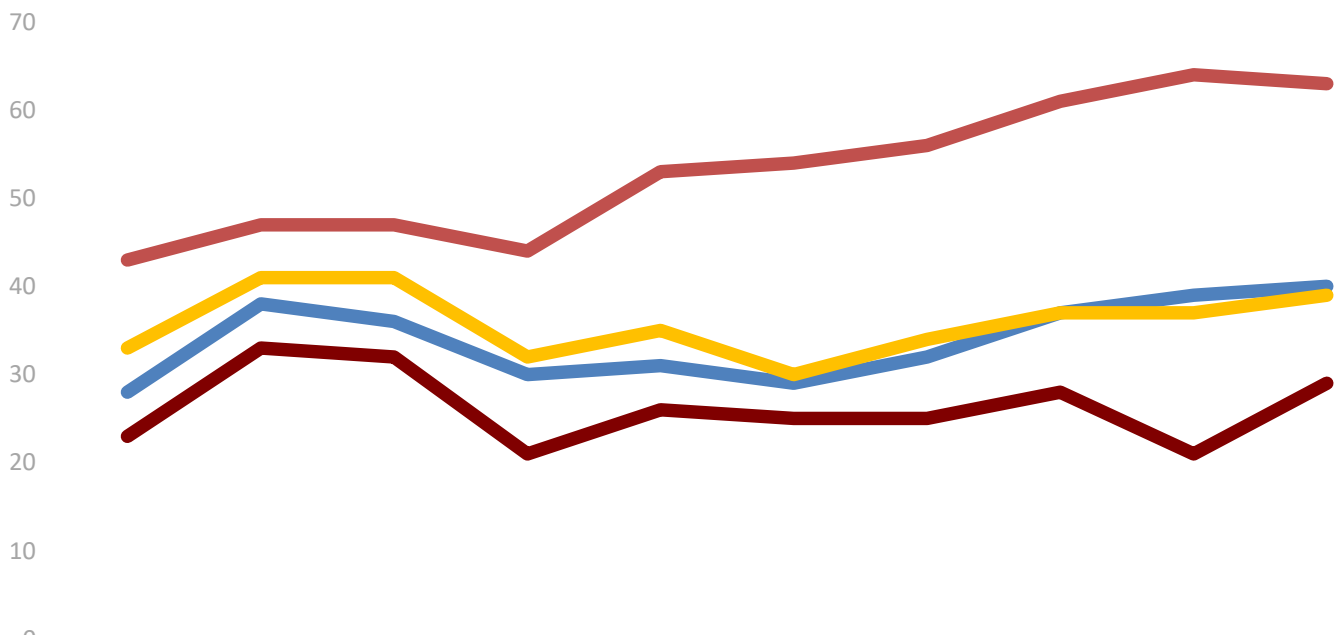

	FEB 2015	JUN	AGO	MAR 2016	JUL	SEP	NOV	FEB 2017	MAR	MAY
PAN	28	38	36	30	31	29	32	37	39	40
PRI	43	47	47	44	53	54	56	61	64	63
PRD	33	41	41	32	35	30	34	37	37	39
MORENA	23	33	32	21	26	25	25	28	21	29

Identificación partidista

Independientemente del partido por el que usted vota, ¿usted normalmente se considera panista, priísta, perredista, verde-ecologista, de MORENA o de otro partido?

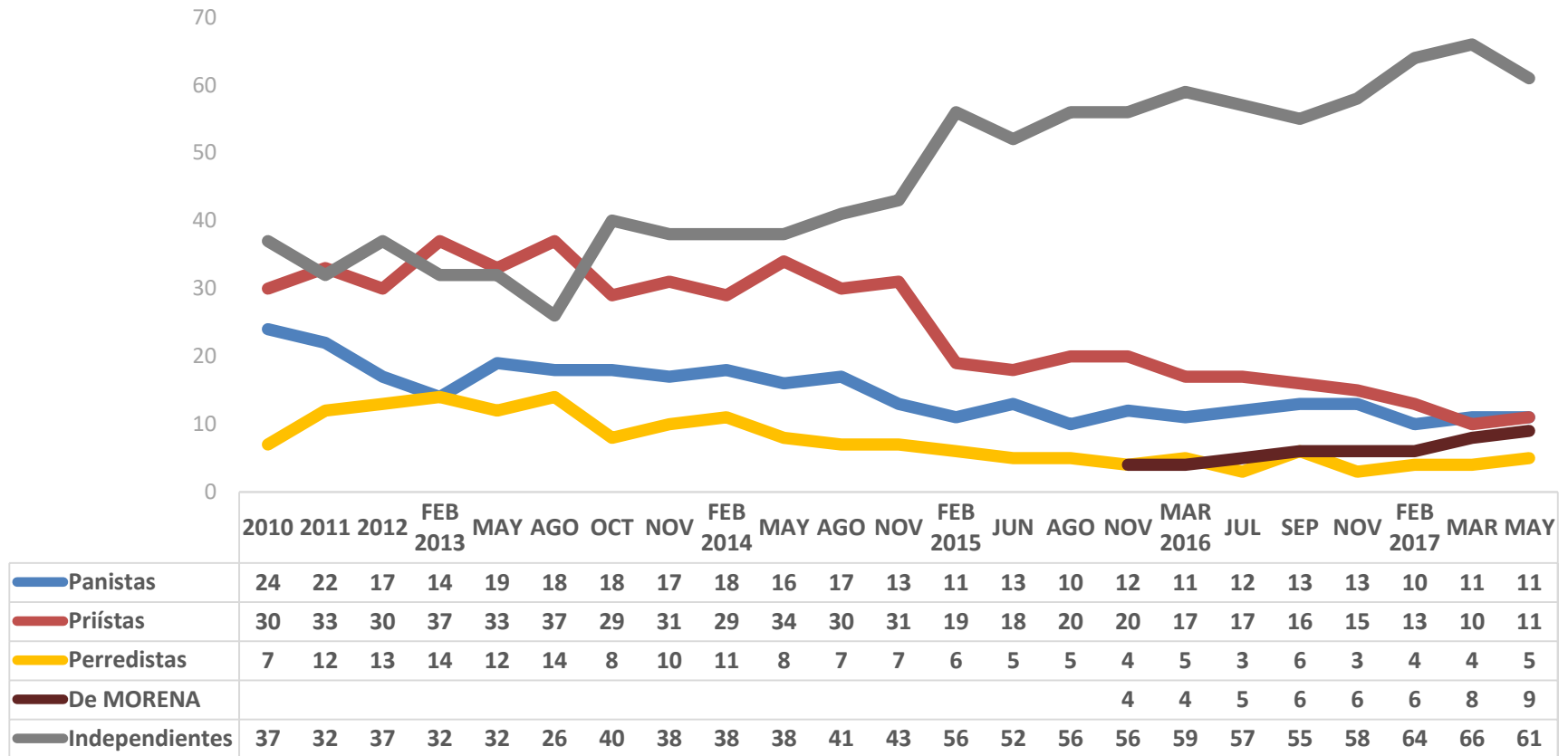

No se muestra % de otros partidos
Los datos de 2010 a 2012 son promedios anuales

Base total: 1,000 entrevistas efectivas. Periodo de referencia: del 12 al 19 de mayo de 2017.

Asociación de temas con partidos políticos

¿Con qué partido asocia usted _____? Si no las asocia con alguno de los partidos políticos, por favor dígamelo

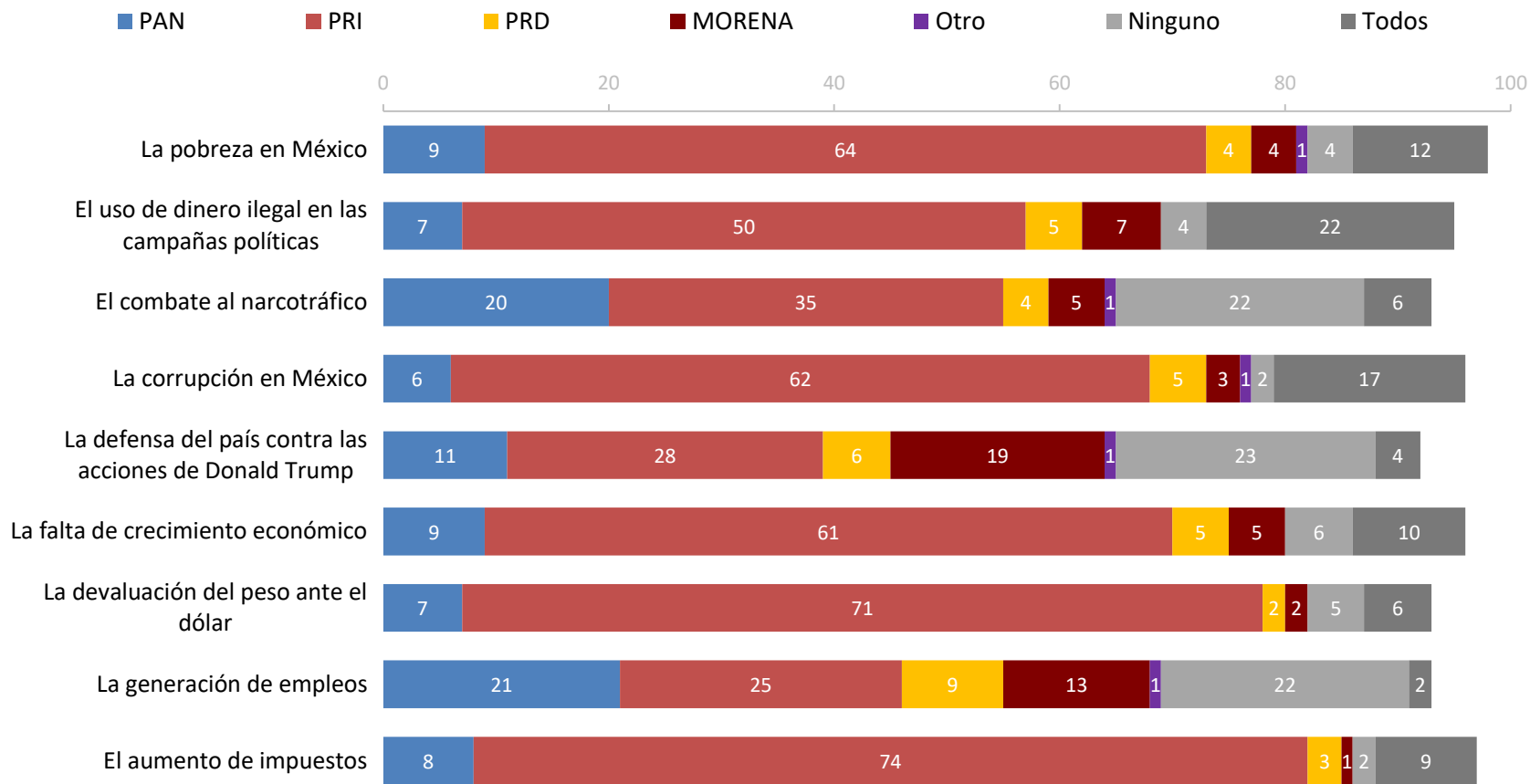

No se muestra % de "NS/NC"

Base total: 1,000 entrevistas efectivas. Periodo de referencia: del 12 al 19 de mayo de 2017.

Metodología

Población sujeta a estudio: Adultos, hombres y mujeres de 18 años y más que residen permanentemente en viviendas particulares del territorio nacional. **Técnica de recolección de datos:** Entrevistas personales (cara a cara) en vivienda utilizando un cuestionario estructurado aplicado por encuestadores en dispositivos electrónicos. **Periodo de referencia:** Del 12 al 19 de mayo de 2017. **Entrevistas efectivas:** 1,000. **Marco Muestral:** Listado de secciones electorales (EDMSLM, INE); Estadísticos de la lista Nominal por manzana con cortes de sexo y edad (Abril, 2017, INE); Catálogo de manzanas (AC-01R, INE); Planos cartográficos por Sección Individual (INE). **Diseño de la muestra:** probabilístico y polietápico. En la primera etapa se seleccionaron 100 secciones electorales mediante un muestreo estratificado, sistemático, y con probabilidad proporcional al tamaño de la lista nominal. El número de entrevistas por estrato se asignó de manera proporcional. En la segunda etapa, dentro de las secciones electorales se seleccionaron 2 puntos de arranque (manzanas en zonas urbanas y conglomerados de viviendas en zonas rurales) con probabilidad proporcional al tamaño de la lista nominal y con los planos seccionales del IFE. En la tercera etapa, se seleccionaron 5 viviendas en cada punto de arranque mediante un salto sistemático. En la cuarta etapa se seleccionó al entrevistado dentro del hogar mediante un número aleatorio. **Método de estimación de resultados:** Las proporciones que se presentan son estimadores ponderados, cuyo ponderador es el producto de un factor muestral (definido como el inverso de la probabilidad de selección) y factores de ajuste por desviaciones de sexo, edad, escolaridad y ocupación, por región de la muestra con respecto a la lista nominal y Encuesta Intercensal 2015 (INEGI). **Margen de error:** +/- 3.53 puntos porcentuales al 95% de confianza ($p=50\%$; $d_{eff} = 1.3$). Los resultados sólo son válidos para expresar las opiniones de la población objetivo en las fechas específicas del levantamiento de los datos. **Patrocinio:** Buendía & Laredo, S.C.. **Diseño, Recolección y Análisis de datos:** Buendía & Laredo, S.C. Zamora 200, Col. Condesa, México D.F., CP 06140. contacto@buendíaylaredo.com. Para mayor información sobre la metodología de la encuesta, consulte www.buendíaylaredo.com. **Twitter:** @buendíaylaredo